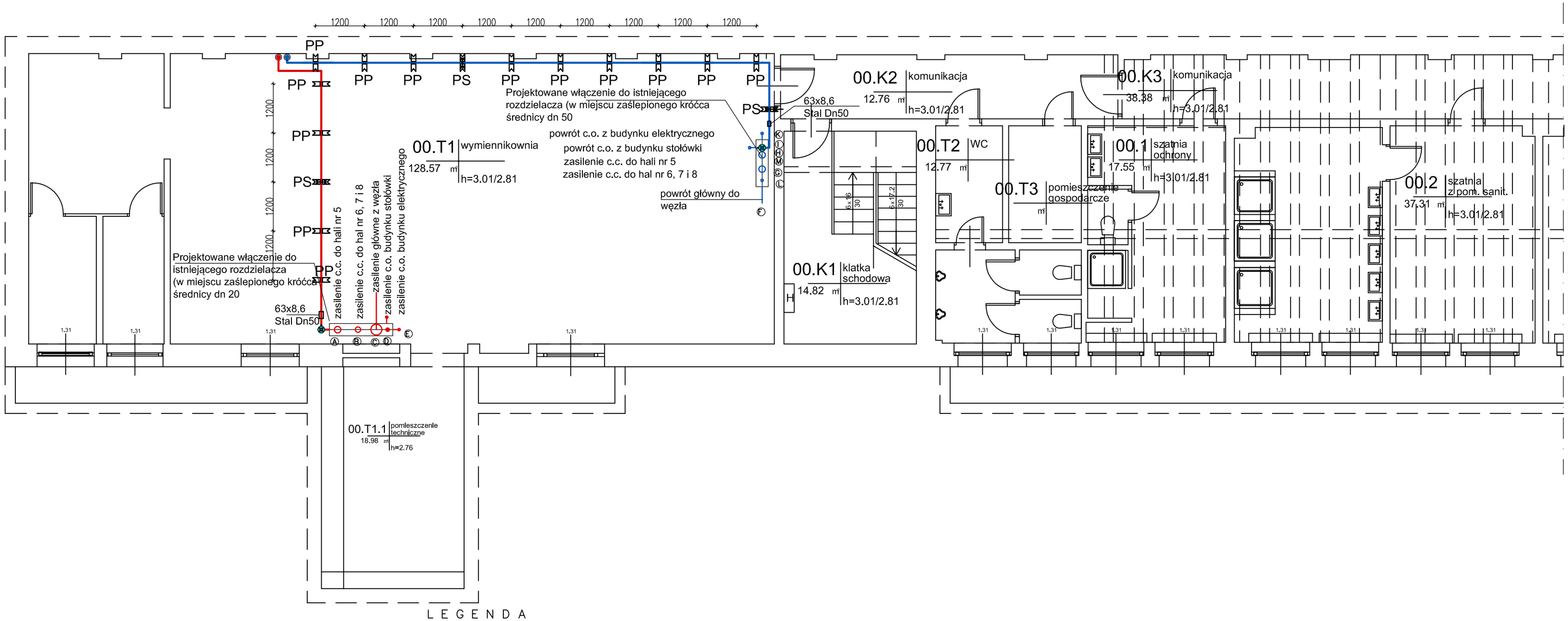

L E G E N D A

A – zasilenie instalacji centralnego ogrzewania hali nr 5
B – zasilenie instalacji centralnego ogrzewania hali nr 6,7,8
C– doprowadzenie czynnika grzewczego z węzła ciepłowniczego
D – zasilenie instalacji centralnego ogrzewania budynku stołówki
E– zasilenie instalacji centralnego ogrzewania budynku energetycznego
F– powrót czynnika grzewczego do węzła ciepłowniczego
G – powrót z instalacji centralnego ogrzewania hali nr 5
H – powrót z instalacji centralnego ogrzewania hali nr 6,7,8
I – powrót z instalacji centralnego ogrzewania budynku stołowki
K – powrót z instalacji centralnego ogrzewania w budynku enegetycznym
L – istniejący króciec wykorzystać do uzupełniania zładu
M – Króciec spustowy

Projektowane rurociągi grzewcze – zasilenie
Projektowane rurociągi grzewcze – powrót
Projektowana armatura
Projektowane przewody sygnalizacyjne automatyki
Istniejące rurociągi grzewcze – zasilanie
Istniejące rurociągi grzewcze – powrót
Istniejąca armatura
PP Podpory przesuwne
PS Podpory stałe

Ilość szt.	Nazwa części lub rysunku	Poz.	Nr normy lub rysunku	Materiał	Masa w kg jednej szt.	Masa w kg całkowita
Zmiany	Nr rew.					
	Data					
	Podpis					

Tytuł:DW:Przystosowanie pomieszczeń nr 016–019 w Hali nr 8 GIG w Katowicach dla potrzeb laboratorium badawczego.

Rzut piwnic Hali 6

Instalacja ciepła technologicznego

BIURO INŻYNIERYJNO–PROJEKTOWE PRINT SP. Z O. O.

Funkcja	Imię i nazwisko	Nr upr.	Podpis
Wykonał	mgr Inż. W.Buczkowski	93/G/85	
Projektował	mgr Inż.W.Buczkowski	93/G/85	
Sprawdził			
Kier.biura	inż.Stanisław Kowalski	764/94	

Skala: 1:50 | Format: A3+ | Data: 09.2015

Zastępuje rysunek:

Przynależy do:

Nr rysunku: 614.970-002

Rewizja: 00