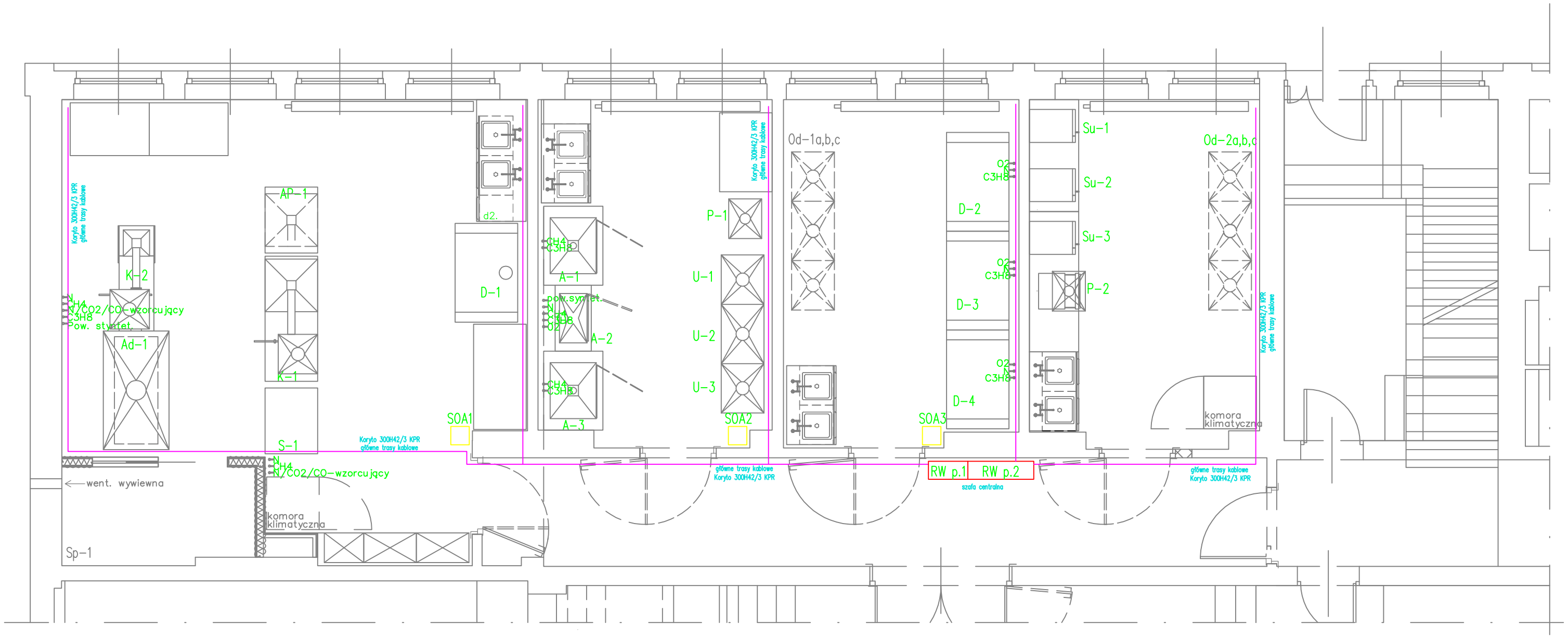

U W A G A :

Pole nr 1 rozdzielni RW nie wchodzi w zakres niniejszej dokumentacji.
Projektuje się zastosować szafy:
dla pola nr 1: rozdzielnię Hager typu FA22 o wymiarach 1850x550x275
dla pola nr 2: rozdzielnię Hager typu FA22 o wymiarach 1850x1050x275
tak aby tworzyła w całości kompletną rozdzielnicę elektryczną.

Ilość szt.	Nazwa części lub rysunku	Poz.	Nr normy lub rysunku	Materiał	jednej szt.	całkowita
					Masa w kg	

Zmiany							
	Nr rew.						
	Data						
	Podpis						

Tytuł: DW: Przystosowanie pomieszczeń nr 016–019 w Hali nr 8 GIG w Katowicach dla potrzeb laboratorium badawczego.

Rozmieszczenie urządzeń laboratoryjnych i plan elektryczny głównych tras kablowych

BIURO INŻYNIERYJNO–PROJEKTOWE PRINT SP. Z O. O.

Funkcja	Imię i nazwisko	Nr upr.	Podpis
Wykonał	Jakub Kowalik		
Projektował			
Sprawdził	inż.Jan Pietrowski	1129/94	
Kier.biura	inż.Stanisław Kowalski	764/94	

Skala: – | Format: A3 | Data: 09.2015

Zastępuje rysunek:

Przynależy do:

Nr rysunku: 614.500–002

Rewizja: 00