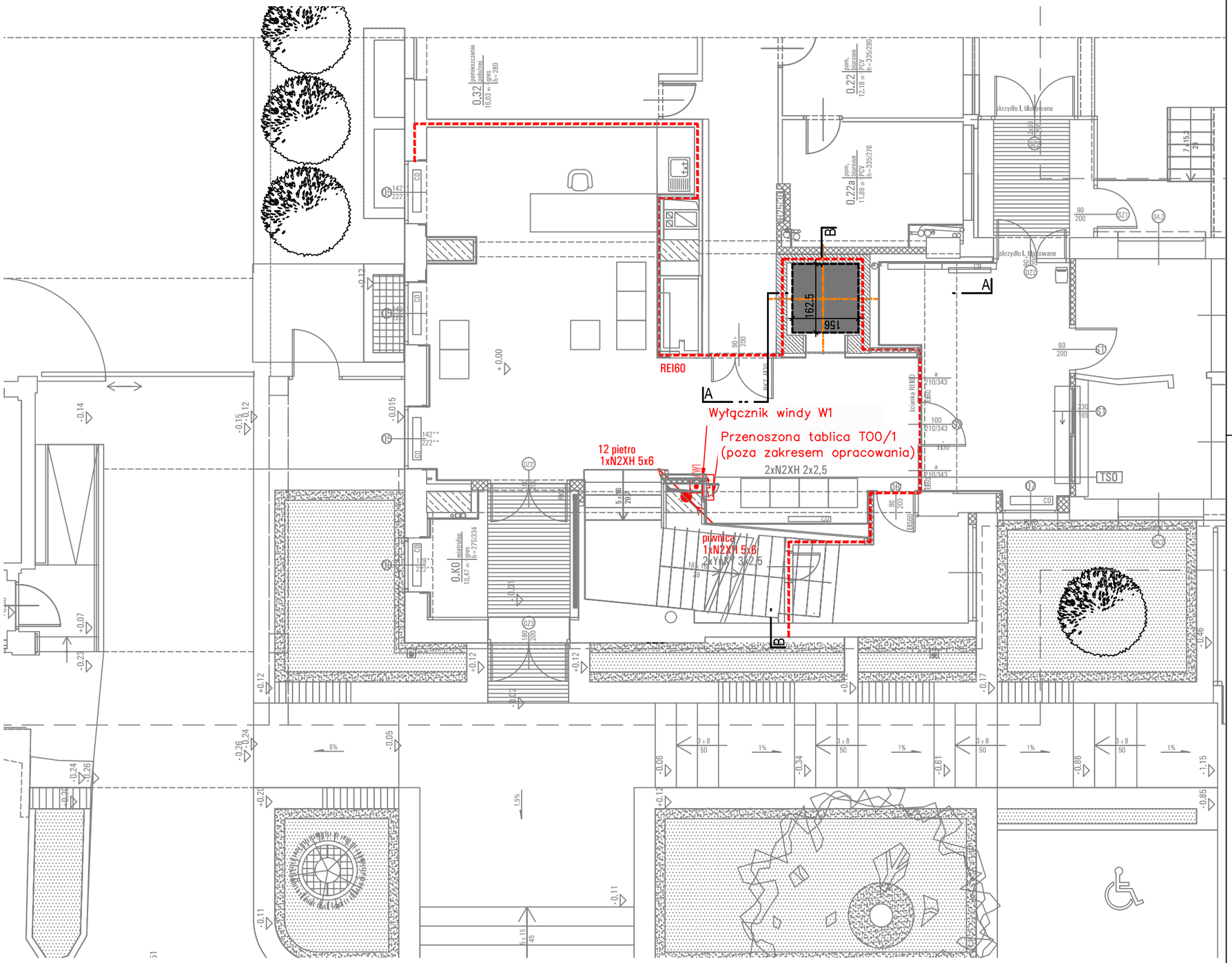

LEGENDA:

- ROZDZIELNICA
- WW WYŁĄCZNIK WINDY
- WYPUST KABLOWY 3FAZOWY
- WYPUST KABLOWY 1FAZOWY
- KD Czytnik kart
- elementy objete zleceniem

Do panelu zasilania na 12 piętrze (wg wytycznych Producenta dźwigu) należy doprowadzić linię zasilającą, pięcioprzewodową 400/230 V 50Hz, zabezpieczoną wyłącznikiem różnicowo–prądowym 500mA .
Do panelu na 12 piętrze (wg wytycznych Producenta dźwigu) należy doprowadzić do analogową linię telefoniczną PSTN wraz z aktywnymi numerami abonentowymi, umożliwiającą łączność pomiędzy kabiną dźwigu a zewn. służbami.
Podłączyć do SSP.
W podszybiu należy umożliwić uziemienie urządzeń dźwigowych.

NAZWA PROJEKTU

PRZEBUDOWA STREFY WEJŚCIA WRAZ Z WYKONANIEM NOWEGO SZYBU DŹWIGOWEGO" GŁÓWNEGO INSTYTUTU GÓRNICTWA W KATOWICACH

ADRES INWESTYCJI

Pawilon 1 Głównego Instytutu Górnictwa

Al. Korfantego 79,
40-166 Katowice
działki: 18, 19 I 22/1 obręb Bogucice Zawodzie 0002 KM23

INWESTOR

GŁÓWNY INSTYTUTY GÓRNICTWA
pl. Gwarków 1
40-166 Katowice

JEDNOSTKA PROJEKTUJĄCA

P R A C O W N I A P R O J E K T O W A
R Y S Z A R D S T A N E K

40-739 KATOWICE
UL. BRONISŁAWY 30\4
TEL 32 202-22-00; 603-96-98-68
NIP 634-114-04-90
REGON 271069125
ryszard.stanek@gazeta.pl

STADIUM PROJEKTU

PROJEKT WYKONAWCZY - REWIZJA 1

BRANŻA

INSTALACJE ELEKTRYCZNE

TEMAT RYSUNKU

RZUT PARTERU - INSTALACJE ELEKTRYCZNE

ZESPÓŁ PROJEKTOWY

TYTUŁ ZAWODOWY, IMIĘ I NAZWISKO	NR UPR.	PODPIS
PROJEKTANT: **mgr inż. KRZYSZTOF RAŹNIEWSKI**	SLK/4700/PWOE/13	
SPRAWDZAJĄCY: **mgr inż. SZYMON PARUCH**	SLK/4930/POOE/13	

DANE RYSUNKU

DATA	SKALA	NR PROJ	KOD	NR RYSUNKU
06.2019	1:100	201808/01	PW	PW/E -102 - R1