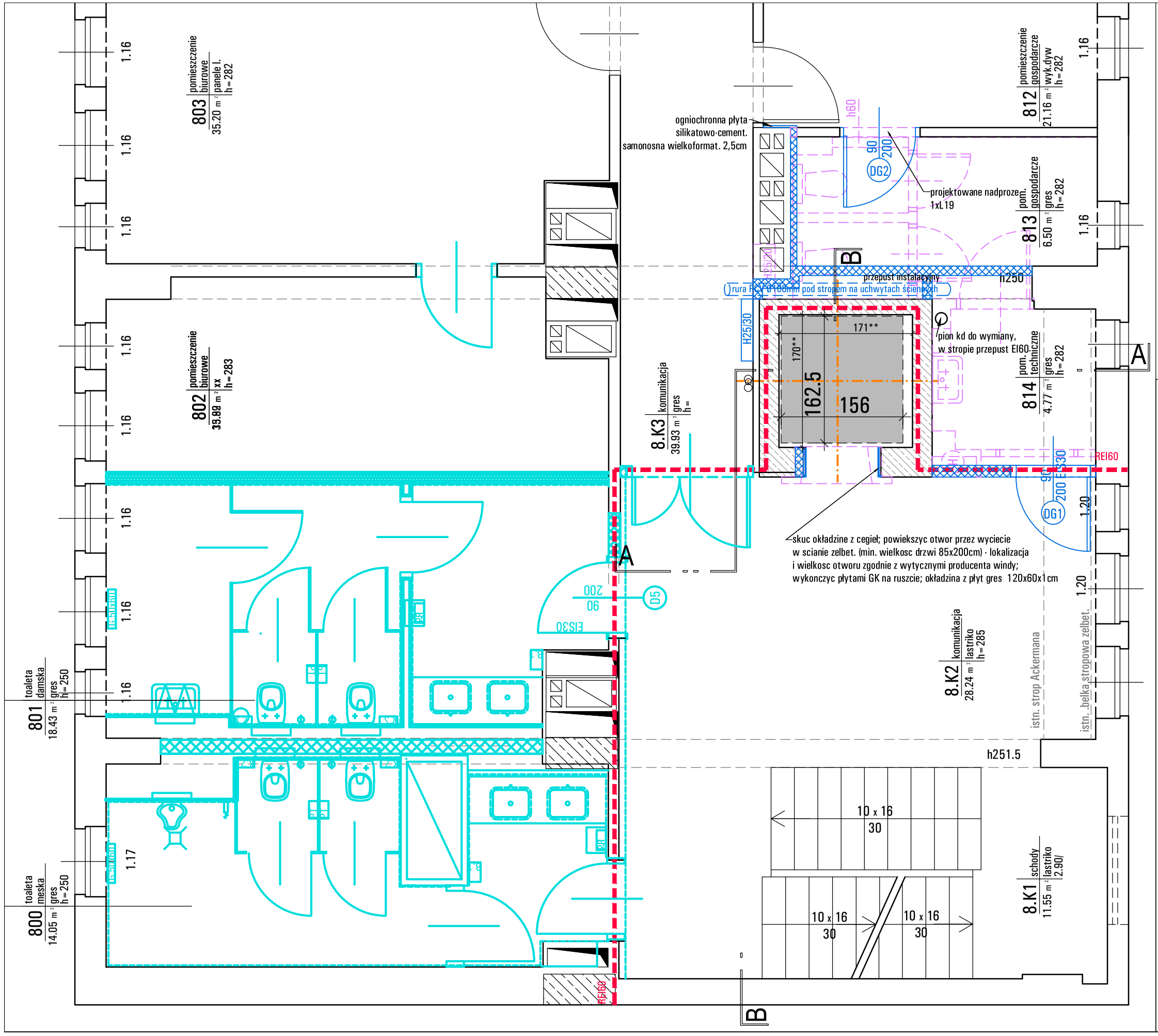


## Legenda

- ** wymiar uzalezniony od geodezyjnego pomiaru pionowosci belek, ram, scian w obrebie proj. szybu dzwigowego
- elementy wyburzane, demontowane
- strop do usuniecia
- elementy projektowane stanowiace zmiane do pozwolenia na budowe 301/16 z 24.03.2016r
- projektowane zamurowania
- projektowane sciany GK na ruszcie z wypełnieniem wełna
- elementy w trakcie realizacji
- * wymiar uzalezniony od wymogow dostawcy windy maksymalna powierzchnia szybu (nie ograniczona), wyznaczona przez krzywizny scian w pionie - po demontazu dzwigu nalezy domierzyc dwie gorne kondygnacje i zweryfikowac powierzchnie

**Przed zamówieniem dźwigu pomierzyć geodezyjnie szyb weryfikując powierzchnię maksymalną nie przekroczoną przez ściany. Lokalizację (powiązaną) wykonawcy w PROJEKCIE PRZEBUDOWA PAWILONU 1 GŁÓWNEGO INSTYTUTU GÓRNICTWA W KATOWICACH" OPRACOWANEGO PRZEZ BIURO INŻYNIERYJNO-PROJEKTOWE PRINT SP. Z O.O W 2016R.ORAZ POZWOLENIEM NA BUDOWĘ NR 301/16 Z DNIA 24.03.2016 R**

NAZWA PROJEKTU

**PRZEBUDOWA STREFY WEJŚCIA PAWILONU 1 WRAZ Z WYKONANIEM NOWEGO SZYBU DŹWIGOWEGO" GŁÓWNEGO INSTYTUTU GÓRNICTWA W KATOWICACH**

ADRES INWESTYCJI

Pawilon 1 Głównego Instytutu Górnictwa

Al. Korfantego 79,
40-166 Katowice
działki: 18, 19 I 22/1 obręb Bogucice Zawodzie 0002 KM23

INWESTOR

**GŁÓWNY INSTYTUTY GÓRNICTWA**
pl. Gwarków 1
40-166 Katowice

JEDNOSTKA PROJEKTUJĄCA


**P R A C O W N I A P R O J E K T O W A**
**R Y S Z A R D S T A N E K**

40-739 KATOWICE
UL. BRONISŁAWY 30/4
TEL 32 202-22-00; 603-96-98-68
NIP 634-114-04-90
REGON 271069125
ryszard.stanek@gazeta.pl


STADIUM PROJEKTU

PROJEKT WYKONAWCZY - REWIZJA

BRANŻA

ARCHITEKTURA

TEMAT RYSUNKU

**RZUT 8 PIĘTRA**

ZESPÓŁ PROJEKTOWY

| TYTUŁ ZAWODOWY, IMIĘ I NAZWISKO | NR UPR. | PODPIS |
|---|---|---|
| PROJEKTANT: **mgr inż. arch. RYSZARD STANEK** | 467/01 | |
| SPRAWDZAJĄCY: **mgr inż. arch. MAŁGORZATA STRAŃSKA-STANEK** | 169/98 | |

**DANE RYSUNKU**

| DATA | SKALA | NR PROJ | KOD | NR RYSUNKU |
|---|---|---|---|---|
| 10.06.2019 | 1:50 | 201808/01 | PW - R | PW/A -110 R1 |