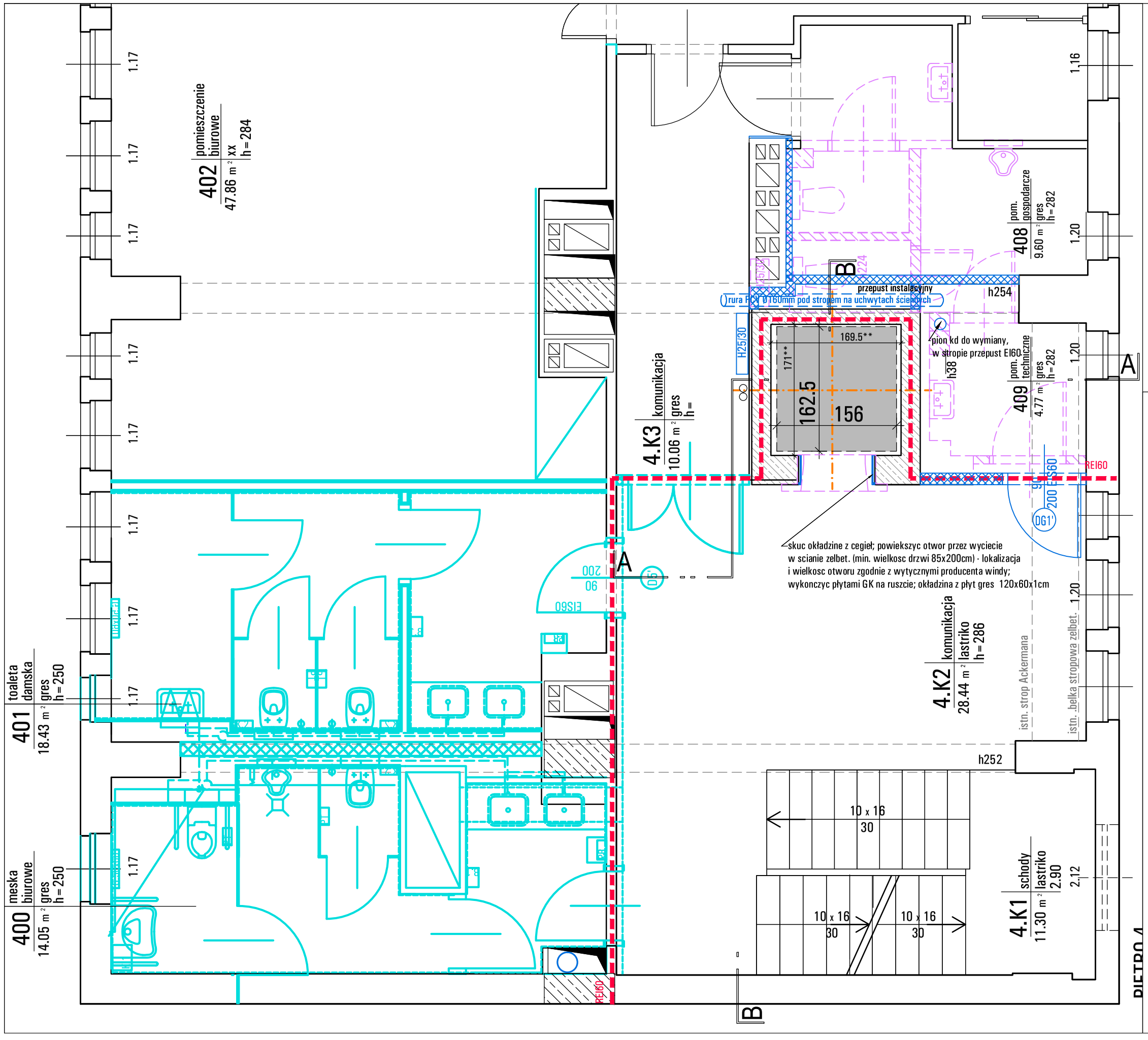

Legenda

** wymiar uzalezniony od geodezyjnego pomiaru pionowosci belek, ram, scian w obrebie proj. szybu dzwigowego

elementy wyburzane, demontowane

strop do usuniecia

elementy projektowane stanowiace zmiane do pozwolenia na budowe 301/16 z 24.03.2016r

projektowane zamurowania

projektowane sciany GK na ruszcie z wypełnieniem wełna

elementy w trakcie realizacji

* wymiar uzalezniony od wymogow dostawcy windy

maksymalna powierzchnia szybu (nie ograniczona), wyznaczona przez krzywizny scian w pionie - po demontazu dzwigu nalezy domierzyc dwie gorne kondygnacje i zweryfikowac powierzchnie

Przed zamówieniem dźwigu pomierzyć geodezyjnie szyb weryfikując powierzchnię maksymalną nie ograniczoną przez krzywizny ścian i lokalizację (oraz wielkość) otworów drzwiowych

PROJEKT ROZPATRYWAĆ ŁĄCZNIE Z PROJ. BUDOWLANYM I WYKONAWCZYMI "PRZEBUDOWA PAWILONU 1 GŁÓWNEGO INSTYTUTU GÓRNICTWA W KATOWICACH" OPRACOWANEGO PRZEZ BIURO INŻYNIERYJNO-PROJEKTOWE PRINT SP. Z O.O W 2016R.ORAZ POZWOLENIEM NA BUDOWĘ NR 301/16 Z DNIA 24.03.2016 R

NAZWA PROJEKTU

PRZEBUDOWA STREFY WEJŚCIA PAWILONU 1 WRAZ Z WYKONANIEM NOWEGO SZYBU DŹWIGOWEGO" GŁÓWNEGO INSTYTUTU GÓRNICTWA W KATOWICACH

ADRES INWESTYCJI

Pawilon 1 Głównego Instytutu Górnictwa

Al. Korfantego 79,
40-166 Katowice
działki: 18, 19 I 22/1 obręb Bogucice Zawodzie 0002 KM23

INWESTOR **GŁÓWNY INSTYTUTY GÓRNICTWA**
pl. Gwarków 1
40-166 Katowice

JEDNOSTKA PROJEKTUJĄCA

P R A C O W N I A P R O J E K T O W A
R Y S Z A R D S T A N E K

40-739 KATOWICE
UL. BRONISŁAWY 30/4
TEL 32 202-22-00; 603-96-98-68
NIP 634-114-04-90
REGON 271069125
ryszard.stanek@gazeta.pl

STADIUM PROJEKTU

PROJEKT WYKONAWCZY - REWIZJA

BRANŻA

ARCHITEKTURA

TEMAT RYSUNKU

RZUT 4 PIĘTRA

ZESPÓŁ PROJEKTOWY

TYTUŁ ZAWODOWY, IMIĘ I NAZWISKO	NR UPR.	PODPIS
PROJEKTANT: **mgr inż. arch. RYSZARD STANEK**	467/01	
SPRAWDZAJĄCY: **mgr inż. arch. MAŁGORZATA STRAŃSKA-STANEK**	169/98	

DANE RYSUNKU

DATA	SKALA	NR PROJ	KOD	NR RYSUNKU
10.06.2019	1:50	201808/01	PW - R	PW/A -106 R1